

磁条卡/接触式/非接触式智能卡读写模块 (选配)

您的CX7000证卡机可以安装以下编码技术的芯片控制板



- ◆ Philips: MiFARE, DESFire
- ◆ HID: iCLASS
- ◆ Legic
- ◆ 高抗/低抗磁条写码器/接触式IC/非接触式IC

技术参数

打印模式	单面或双面再转印高清晰全版打印/标配卡片弯曲矫正功能
打印分辨率	300dpi (11.8dots/mm)
颜色	高达1670万种或256色/像素
色带	YMCK (普通彩色带) 1000张/卷 YMCKUV (UV荧光防伪专用色带) 750张/卷
转印膜	1000张空白
覆膜功能	加厚覆膜, 耐磨损
激光膜	激光膜标准图案, 自定义激光防伪覆膜图案
打印速度	每小时100张单面卡, 50张双面卡
打印区域	边到边, 超边打印(CR-80卡), 全版覆膜
卡片尺寸	CR-80 (85.6 * 54 mm)
卡片厚度	0.25mm-1.0mm, 进卡入口可调
卡片类型	支持PVC、ABS、PET、PETG等各种材料的接触式、非接触式卡片、有芯片卡和背胶贴等
防伪	货币级荧光防伪技术, 激光防伪覆膜
信息安全	残留色带上的信息可安全擦除。
进卡槽容量	100张
出卡槽容量	100张
内存	8M RAM
显示	7色双行液晶显示屏, 自动变色提醒功能。
软件	标配法高专业防伪及图像采集一体化专用制证软件, 支持高清摄像头、数码相机直接采集照片, 带有硬件加密锁, 防止盗版。可兼容Windows XP/Win7/Win8/2000/2003/2008/2012
接口	USB2.0 高速接口、网络接口, 支持IP设置。
尺寸	打印机: 343长x322宽x330高 (mm)
重量	打印机: 13.9kg (不含可选内部配件)
操作环境	温度15-30摄氏度; 湿度35%-70%无冷凝
电压	110V-120V/220V-240V AC
产品标准	符合国家电子类产品FCC, ClassB、CE、ETL、3C标准和环保标准
条码打印	39码、带/不带检测数据的CODE128B&C、2/5及工业2、5 UPC-A EAN8-EAN13、PDF417 2D条码及由WINDOWS和WINDCARD CLASSIC调用的其他符号
保修条款	整机保修一年, 打印头终生保修
选配	高抗/低抗磁条卡编码模块, ISO标准磁条组件, 3条磁道接触式/非接触式芯片卡编码模块 激光防伪覆膜模块(单面/双面)

典型应用案例



政府: 医保卡、社保卡等



军队: 军官证、出入证等



学校: 校园卡、图书证等



企业: 员工卡、工作证等

*色带说明: Y=黄色, M=红, C=蓝, K=黑色, O=膜
**打印速度是由连续打印时两张卡排到出卡槽的时间间隔得来, 不包括磁卡、IC卡等卡编码时间或电脑处理图像的时间。处理时间取决于被打印文件的大小, CPU和内存等电脑硬件配置。

©2014 Fagoo Technology(Beijing) Co.,Ltd. 以上规格如有更改, 恕不另行通知。所有数据仅提供信息用, Fagoo公司对此不作任何担保, 明示或者暗示。Fagoo是Fagoo公司的注册商标, 保留所有权利。所有其它商标均为其各自所有者版权所有。



CX7000 单面/双面
再转印高清晰证卡打印机
法高专业级证卡制作系统

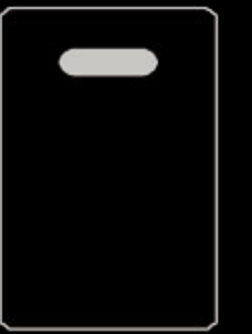



法高专业级高清晰证卡制作系统

1. 法高彩色证卡打印机1台。
2. 法高彩色证卡制作系统全中文软件1套。
3. 电脑1台。
4. 图象输入设备(数码相机、扫描仪、摄像头)一套。
5. 彩色带及转印膜一套。
6. PVC卡片。
7. 清洁保养工具一套。

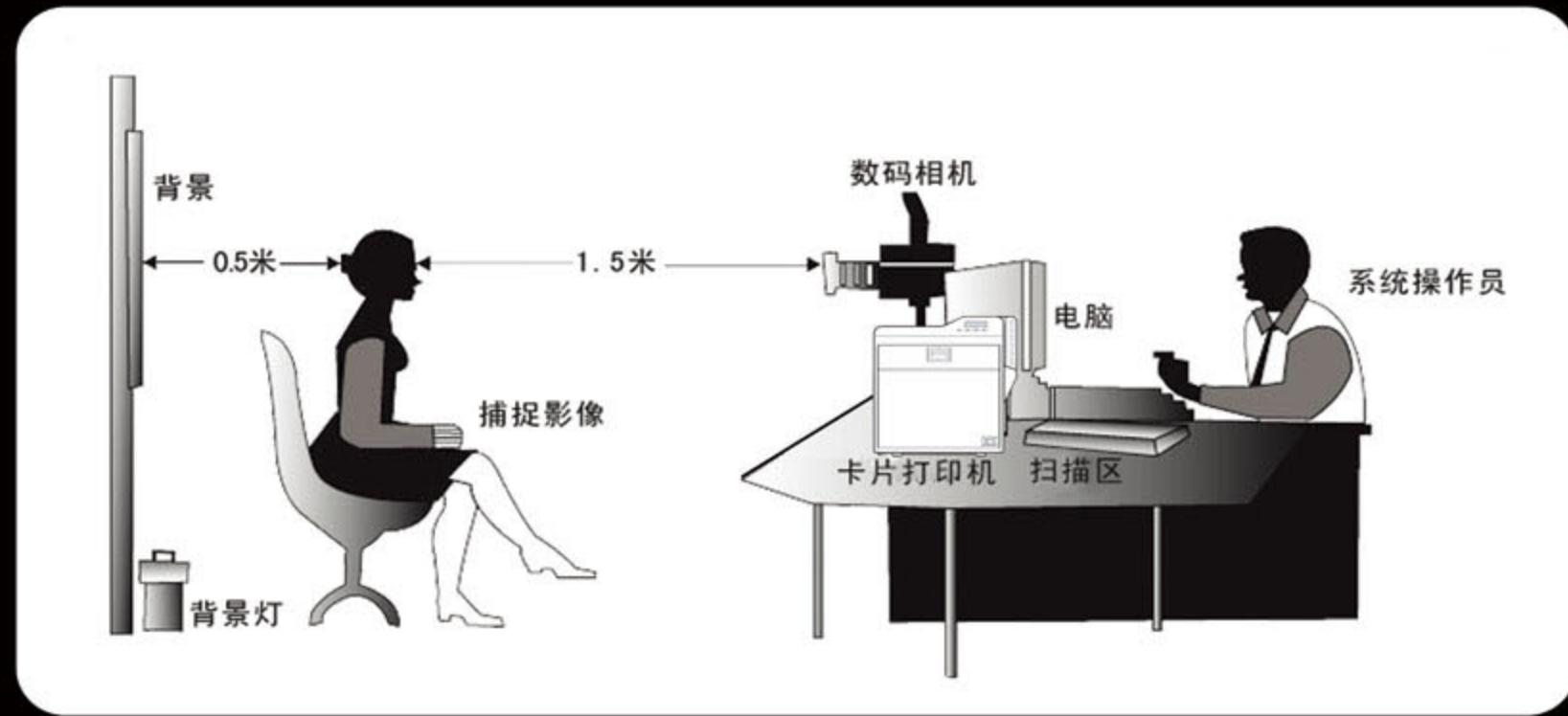

标配卡片弯曲矫正模块 打印单面卡片不弯曲

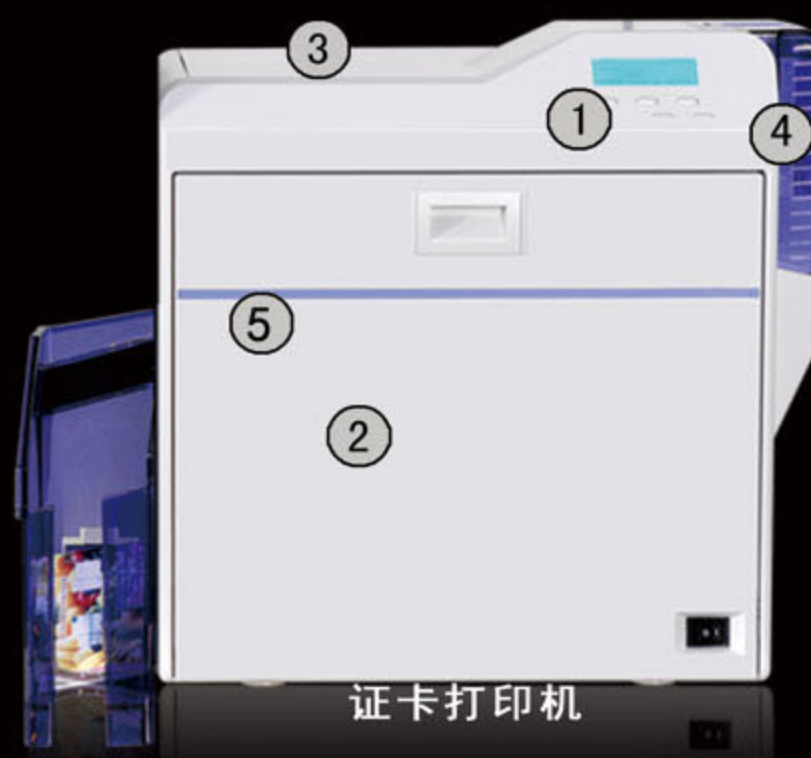

- 1 可视液晶显示面板
- 2 单面/双面 (选配) 打印
- 3 可加装写磁、接触式/非接触式IC读写模块
- 4 大容量进卡盒, 一次可放100张
- 5 特有的卡片弯曲矫正模块 (内置)

再转印打印工作原理

再转印打印技术是先通过色带把电脑输出的图像预先打印到专用的树脂转印膜上, 然后再将转印膜上的图像通过热转印轴反压融合层压到卡片上, 一张照片级效果的卡片就完成了。

高清晰完美打印

高清晰证卡打印技术的主要优势在于能够在各种不同类型的卡片上打印出高清晰、高质量、经久耐用的个性化证卡。

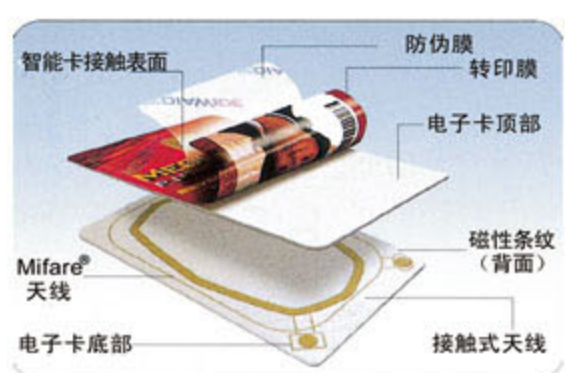

荧光、激光防伪打印

选用荧光防伪色带(YMCKUV)可在您的卡片上轻松实现荧光防伪打印。
选用激光防伪覆膜模块可在您的卡片上轻松实现激光防伪覆膜打印。

CX7000证卡打印机特点

- 1、再转印证卡制作技术, 真正照片级打印效果。
- 2、完美单面/双面无边距打印。
- 3、真正的超高速单面/双面打印。
- 4、特有的卡片弯曲矫正模块。
- 5、多种写磁卡、写IC卡、写射频卡扩充模块。
- 6、专业货币级UV荧光防伪打印。
- 7、色带信息安全擦除功能。
- 8、独有耗材安全机械锁功能。
- 9、智能化驱动程序、监控程序、高速网络打印接口。
- 10、可扩充激光防伪模块, 制作激光防伪卡。

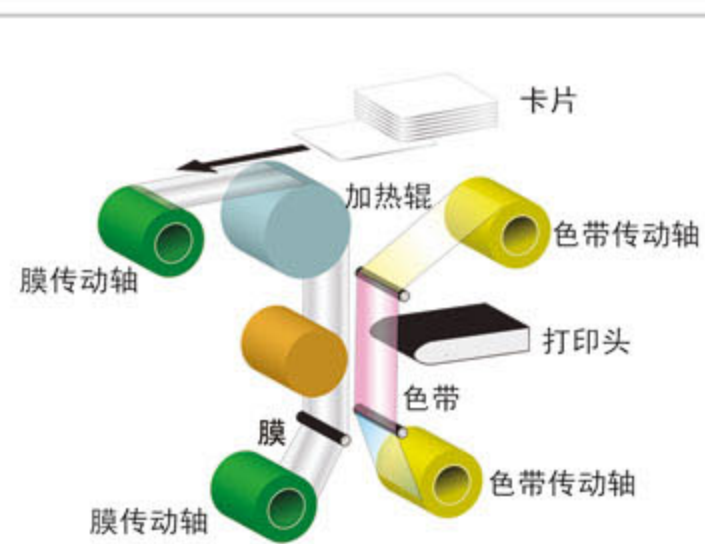

CX7000证卡打印机工作原理



高容量的YMCK色带和分离的再转印膜



色带和再转印膜通过专用支架安装简单易用

您的CX7000证卡打印机独有的

一、色带安全擦除功能(标配)



正常打印过的色带信息会残留色带上容易造成信息上的泄露



安全擦除后的色带, 将您信息泄露的可能性降到最低

二、货币级UV荧光防伪打印(标配)



通过荧光防伪色带(YMCKUV)可以轻松实现荧光防伪打印



通过荧光灯照射可显现UV为你打印的图像从而确保您证件的安全

三、耗材电子安全锁(标配)



耗材设置有电子安全锁, 有效提升卡片与耗材的使用安全

四、单面/双面激光防伪覆膜模块(可选)



覆膜机



自定义激光防伪膜

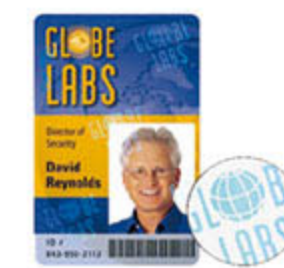

激光防伪样卡

标配卡片弯曲矫正模块, 完美解决打印单面卡片弯曲问题



没有卡片弯曲矫正模块的机器打印的单面卡片有弯曲



有卡片弯曲矫正模块的机器打印的单面卡片很平整

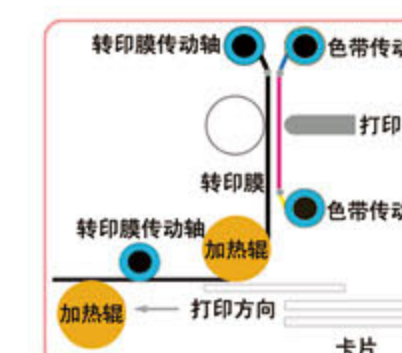

卡片弯曲矫正模块工作原理